



**CÂMARA MUNICIPAL DE VEREADORES DE
SARANDI**

AV. SETE DE SETEMBRO, 1790 - 99560-000
90.161.779/0001-10 - (54) 3361-1911

Processo Nro 0120/2025

REQUISIÇÃO DE DIÁRIA Nº 51/2025

Repartição: SECRETARIA

Autorias: WILMAR JOSÉ DE AZEREDO

Descrição: Viagem a Porto Alegre no período de 31 de março de 2025 a 04 de abril de 2025, para participar do "Seminário Desafios do Mandato 2025-2028" e do curso "Encontro de Orientação e Atualização Técnica".

Nro Protocolo: 00623/2025

Data protocolo: 28/03/2025 09:56

Data Elaboração: 27/03/2025

Status: Em Análise

| Evento | Data de elaboração |
|--|---------------------------|
| INÍCIO - CONCLUÍDO | 27/03/2025 |
| DOCUMENTO NUMERADO - CONCLUÍDO | 28/03/2025 |
| MÍNIMO DE 1 ASSINATURA(S) ATINGIDA | 28/03/2025 |
| ASSINADO ELETRONICAMENTE PELO REQUERENTE - CONCLUÍDO | 28/03/2025 |
| ENCAMINHADO AO GABINETE DA PRESIDÊNCIA - CONCLUÍDO | 28/03/2025 |
| REQUISIÇÃO DEFERIDA - CONCLUÍDO | 28/03/2025 |
| PROCESSO NUMERADO - CONCLUÍDO | 28/03/2025 |
| MÍNIMO DE 1 ASSINATURA(S) ATINGIDA | 30/03/2025 |
| ASSINADO ELETRONICAMENTE PELO PRESIDENTE - CONCLUÍDO | 30/03/2025 |
| ENCAMINHAR PARA GABINETE/BANCADA - CONCLUÍDO | 10/04/2025 |
| RELATÓRIO DE VIAGEM ELABORADO - CONCLUÍDO | 17/04/2025 |
| DOCUMENTOS DA VIAGEM ANEXADOS - CONCLUÍDO | 26/05/2025 |
| REVERSÃO DA TAREFA EXECUTADA | 26/05/2025 |
| REVERSÃO DA TAREFA EXECUTADA | 26/05/2025 |
| RETORNO DO PASSO DO FLUXO DEVIDO A REVERSÃO | 26/05/2025 |
| RELATÓRIO DE VIAGEM ELABORADO - CONCLUÍDO | 26/05/2025 |
| DOCUMENTOS DA VIAGEM ANEXADOS - CONCLUÍDO | 26/05/2025 |

Total de Registros: 1



Estado do Rio Grande do Sul
CÂMARA DE VEREADORES DE SARANDI - RS
Palácio Naum Grossi

REQUISIÇÃO DE DIÁRIA Nº 51/2025

SOLICITO QUE SEJA AUTORIZADO A EMPENHAR

Nome: WILMAR JOSÉ DE AZEREDO | **Código:** 498/7

Que se Afastará no Período de: 31 de março de 2025 a 04 de abril de 2025

Roteiro a Percorrer: Sarandi a Porto Alegre (Ida e Volta)

Dotação: 500.1

Valor da Diária: R\$ 617,05 (com pernoite) e R\$ 308,52 (sem pernoite)

Quantidade de Diárias: 04 (com pernoite) 00 (sem pernoite)

Total a Pagar: R\$ 2.468,20

Do Pagamento: PIX: 34698930049

MOTIVO DA VIAGEM

Viagem a Porto Alegre no período de 31 de março de 2025 a 04 de abril de 2025, para participar do "Seminário Desafios do Mandato 2025-2028" e do curso "Encontro de Orientação e Atualização Técnica".

Sarandi/RS, 27 de março de 2025.

WILMAR JOSÉ DE AZEREDO

Vereador

Líder da Bancada PDT



**CÂMARA MUNICIPAL DE VEREADORES DE
SARANDI**

AV. SETE DE SETEMBRO, 1790 - 99560-000
90.161.779/0001-10 - (54) 3361-1911

Manifesto do Documento

Para confirmar a integridade do documento, basta informar a chave de autenticação (CF901F60) no site:
<https://citta.click/1uWeMRAN>

| REQUISIÇÃO DE DIÁRIA | | Autenticação |
|---|---------------------------|--------------|
| Protocolo 000623 de 28/03/2025 09:56:06 | | CF901F60 |
| Documento 000051 / 2025 | Processo 000120 / 2025 | |

Assinatura Eletrônica Simples



Identificação: WILMAR JOSE DE AZEREDO
CPF: 346***.***49
Assinado em: 28/03/2025 09:54:32
Local: IP: 143.255.93.141 Geolocalização: -27.94524, -52.92053

Assinado Eletronicamente

Assinatura Eletrônica Simples



Identificação: AIRTON ORTIZ
CPF: 003***.***02
Assinado em: 28/03/2025 09:53:34
Local: IP: 143.255.94.32

Assinado Eletronicamente

Hash do documento (SHA-256): 39d63a0bfcd6ed55ab23073b831771930295583d1120e110d826038a84b6f41e

Documento assinado eletronicamente, conforme relação de assinatura(s) acima identificadas(s), assinado nos termos da Lei Federal nº 14.063/2020; MP 2.2002/01.

SEMINÁRIO DESAFIOS DO MANDATO 2025 - 2028

CERTIFICADO

Certificado Nº 20007/2025

A Escola da Federação das Associações de Municípios do Rio Grande do Sul - Famurs, confere a

WILMAR JOSE DE AZEREDO do município de **Sarandi**

o presente certificado como participante no(a) Palestra

“OS DESAFIOS DO MANDATO 2025-2028”

ministrado em Porto Alegre/RS, no período de

01/04/2025 à 02/04/2025

com carga horária de 14 horas-aula.

Marcelo Arruda
Presidente da FAMURS





CERTIFICADO

WILMAR JOSE DE AZEREDO

Sarandi

Participou com sucesso do Curso "0025/0204 - ENCONTRO DE ORIENTAÇÃO E ATUALIZAÇÃO TÉCNICA Estratégias Eficientes de Gestão e Fiscalização; Competência; Comunicação Eficaz e Transparência; Boas Práticas de Prestação de Contas e Prevenção de Irregularidades".

Realizado nos dias 03/04/2025 a 04/04/2025 no Auditório do INLEGIS, em Porto Alegre-RS, com carga horária de 8 horas/aula, com toda honra, direitos e privilégios inerentes, como prova este certificado.

Certificado emitido com comparecimento comprovado via lista de presença.

O aluno obteve a presença exigida.

Certificado registrado: 0025/0204

PORTO ALEGRE-RS, 04/04/2025



INLEGIS - CONSULTORIA E TREINAMENTO
30.050.147/0001-80

CHURRASCARIA ESTRELA DO PORTO

CNPJ: 07.811.402/0001-71 CHURRASCARIA E REST.
 R JERONIMO COELHO, 285 CENTRO - PORTO
 ALEGRE - RS 90010-241 Fone: (51)3226-2721 I.E.:

DOCUMENTO AUXILIAR DA NOTA FISCAL DE CONSUMIDOR ELETRONICA
 # Cód Descrição Qtd Un VUnit VTotal

001 000013 REFERICAO 1 PC X 20,00
 QTD, TOTAL DE ITENS 20,00
 VALOR TOTAL R\$ 20,00

FORMA DE PAGAMENTO
 Valor Pago 20,00
 Cartão de Crédito

Consulte pela Chave de Acesso em
 www.setaz.rs.gov.br/nfc/consulta
 4325 0407 8114 0200 0171 6500 2000 0012 4516 1438

CONSUMIDOR CPF: 346.989.300-49
 WILMAR
 NFC-e nº 000001245 Série 002 03/04/2025 12:50:37
 Protocolo de Autorização: 243250629569701
 Data de Autorização 03/04/2025 12:50:54

VLR. RECEBIDO: 20,00 TROCO: 0,00

VISA DEBITO: 20,00
 Tributos Totais Incidentes(Lei Federal 12.741/12): R\$ 2,69
 Aquartio ERP



EXIJA O DOCUMENTO FISCAL DE Nº INDICADO NESTE COMPROVANTE. Nº TIPOC

4325049314889000191530300000187995226995910
 CNF-e nº 000001245 Série 002 03/04/2025 12:50:37
 CONSUMIDOR CPF: 346.989.300-49
 WILMAR
 NFC-e nº 1879 Série 3
 03/04/2025 12:50:37
 EMITIDA EM CONTINÊNCIA
 Fundada de Autorização



Tributos Totais Incidentes
 Lei Federal 12.741/2012 R\$ 14,31
 Alipio@tecnologia.com.br | 51 2104-7607

EXIJA O DOCUMENTO FISCAL DE Nº INDICADO NESTE COMPROVANTE. Nº TIPOC

4325049314889000191530300000187995226995910
 CNF-e nº 000001245 Série 002 03/04/2025 12:50:37
 CONSUMIDOR CPF: 346.989.300-49
 WILMAR
 NFC-e nº 1879 Série 3
 03/04/2025 12:50:37
 EMITIDA EM CONTINÊNCIA
 Fundada de Autorização

| Qtd | Valor | Total |
|---|-------|-------|
| 1 | 47,00 | 47,00 |
| Valor a Pagar R\$ 47,00 | | |
| FORMA DE PAGAMENTO VALOR PAGO R\$ 47,00 | | |
| CART. DEBITO | | |

EXIJA O DOCUMENTO FISCAL DE Nº INDICADO NESTE COMPROVANTE. Nº TIPOC

4325049314889000191530300000187995226995910
 CNF-e nº 000001245 Série 002 03/04/2025 12:50:37
 CONSUMIDOR CPF: 346.989.300-49
 WILMAR
 NFC-e nº 1879 Série 3
 03/04/2025 12:50:37
 EMITIDA EM CONTINÊNCIA
 Fundada de Autorização

| Qtd | Valor | Total |
|---|-------|-------|
| 1 | 47,00 | 47,00 |
| Valor a Pagar R\$ 47,00 | | |
| FORMA DE PAGAMENTO VALOR PAGO R\$ 47,00 | | |
| CART. DEBITO | | |

VENDEDOR: VENDEDOR PADRAO



CNPJ: 10.808.236/0001-66 LUCIANA I PAVI
 RESTAURANTE
 EST BR 386 KM 321, S/N LI BASTOS - MARQUES DE
 SOUZA - RS 95923-000 Fone: (51)3705-1044 I.E.:

DOCUMENTO AUXILIAR DA NOTA FISCAL DE CONSUMIDOR ELETRONICA
 # Cód Descrição Qtd Un VUnit VTotal

001 1 ALMOÇO 1 UN X 38,00
 QTD, TOTAL DE ITENS 38,00
 VALOR TOTAL R\$ 38,00

FORMA DE PAGAMENTO
 Valor Pago 38,00
 Cartão de Crédito

Consulte pela Chave de Acesso em
 www.setaz.rs.gov.br/nfc/consulta
 4325 0410 8002 3600 0166 6500 1000 0887 1610 0088

CONSUMIDOR CPF: 346.989.300-49
 WILMAR
 NFC-e nº 000088716 Série 001 04/04/25 13:23:52
 Protocolo de Autorização: 243250637166342
 Data de Autorização 04/04/25 13:23:57

STONE - MASTERCARD CREDITO
 CARTÃO ***** 7118
 NSU 19452050461316
 REF 33870
 VALOR 38,00
 DATA/HORA 04/04/25 13:23:45

Tributos Totais Incidentes(Lei Federal 12.741/12): R\$ 11,95
 Easy 2.0 - easy3sistemas.com



Chave de Acesso da NFS-e
431490222077471510001570000000938295045564146658
Número da NFS-e
9389
Número da DPS
250404014558315

Competência da NFS-e
04/04/2025
Série da DPS
1
Data e Hora da emissão da NFS-e
04/04/2025 01:47:18
Data e Hora da emissão da DPS
04/04/2025 01:45:24



A autenticidade desta NFS-e pode ser verificada pela leitura deste código QR ou pela consulta da chave de acesso no portal nacional da NFS-e

EMITENTE DA NFS-e
Prestador do Serviço
Nome / Nome Empresarial
EMBAIXADOR PRIME HOTEL LTDA
Endereço
JERONIMO COELHO, 354, CENTRO HISTORICO
Simplex Nacional na Data de Competência
Não optante
CNPJ / CPF / NIF
07.747.151/0001-57
Inscrição Municipal
-
E-mail
COMERCIAL@EMBAIXADORPRIME.COM.BR
Município
Porto Alegre - RS
CEP
90010-241
Regime de Apuração Tributária pelo SN
-
Telefone
(51) 3215-6600

TOMADOR DO SERVIÇO
Nome / Nome Empresarial
WILMAR JOSE DE AZEREDO
Endereço
Avenida Senador Salgado Filho, 1932, lado Impar, Centro Histórico
Município
Porto Alegre - RS
CEP
90010-221
INTERMEDIÁRIO DO SERVIÇO NÃO IDENTIFICADO NA NFS-e

SERVIÇO PRESTADO
Código de Tributação Nacional
1.01.01 - Guarda e estacionamento de veículos terrestres automotores.
Código de Tributação Municipal
-
Local da Prestação
Porto Alegre - RS
País da Prestação
-
Diferença ao Período de Hospedagem de 31/03/2025 A 04/04/2025

TRIBUTAÇÃO MUNICIPAL
País Resultado da Prestação do Serviço
-
Município de Incidência do ISSQN
Porto Alegre - RS
Número Processo Suspensão
-
Suspensão da Exigibilidade do ISSQN
Não
Desconto Incondicionado
R\$ 0,00
Total Deduções/Reduções
-
Cálculo do BM
-
Benefício Municipal
Nenhum
Regime Especial de Tributação
-
Valor do Serviço
R\$ 400,00
Valor do ISSQN
R\$ 400,00
Alíquota Aplicada
5,00%
Retenção do ISSQN
Não Retido
ISSQN Apurado
R\$ 20,00

TRIBUTAÇÃO FEDERAL
IRRF
R\$ 0,00
PIS
R\$ 0,00
COFINS
R\$ 0,00
CP
R\$ 0,00
CSLL
R\$ 0,00
Retenção do PIS/COFINS
-
TOTAL TRIBUTAÇÃO FEDERAL
R\$ 0,00

VALOR TOTAL DA NFS-E
Valor do Serviço
R\$ 400,00
Desconto Condicionado
R\$ 0,00
Desconto Incondicionado
R\$ 0,00
ISSQN Retido
-
Valor Líquido da NFS-e
R\$ 400,00

TOTALS APROXIMADOS DOS TRIBUTOS
Federais
R\$ 0,00
Estaduais
R\$ 0,00
Municipais
R\$ 0,00

INFORMAÇÕES COMPLEMENTARES



Estado do Rio Grande do Sul
CÂMARA DE VEREADORES DE SARANDI - RS
Palácio Naum Grossi

RELATÓRIO DE VIAGEM Nº 79/2025

Viagem a Porto Alegre no período de 31 de março de 2025 a 04 de abril de 2025, para participar do "Seminário Desafios do Mandato 2025-2028" e do curso "Encontro de Orientação e Atualização Técnica".

Viagem a Porto Alegre/RS no período de 31 de março de 2025 a 04 de abril de 2025 dos Vereadores, Airton Ortiz e Wilmar José de Azeredo; bem como das servidoras Ana Paula Baudini, Diretora Administrativa; e Karina Toazza, assessora jurídica da presidência, com saída de Sarandi no dia 31 de março de 2025 às 14:00horas, chegando em Porto Alegre/RS às 19h00min, para participar de Seminário "Desafios do Mandato 2025-2028" nos dias 01 e 02 de abril de 2025; e no Curso "0025/0204" - ENCONTRO DE ORIENTAÇÃO E ATUALIZAÇÃO TÉCNICA, Estratégias Eficientes de Gestão e Fiscalização, Competência, Comunicação Eficaz e Transparência; BOas Práticas de Prestação de Contas e Prestação de Contas e Prevenção de Irregularidades" junto ao INLEGIS, nos dias 03 e 04 de abril de 2025; retornando para Sarandi/RS no dia 04 de abril de 2025 às 11:00 horas, com chegada em Sarandi/RS às 16h30min.

Sendo o que havia para o momento e, certo (a) de sua compreensão, subscrevo o presente relatório.

Sarandi/RS, **17 de abril de 2025.**

WILMAR JOSÉ DE AZEREDO



**CÂMARA MUNICIPAL DE VEREADORES DE
SARANDI**

AV. SETE DE SETEMBRO, 1790 - 99560-000
90.161.779/0001-10 - (54) 3361-1911

Manifesto do Documento

Para confirmar a integridade do documento, basta informar a chave de autenticação (D2F8A449) no site:
<https://citta.click/4b-T4gNA>

| RELATÓRIO DE VIAGEM | | Autenticação |
|---|---------------|--------------|
| Protocolo 001121 de 27/05/2025 08:23:38 | | D2F8A449 |
| Documento 000079 / 2025 | Processo - | |

| | |
|--|---|
| | Assinatura Eletrônica Simples |
| | Identificação: WILMAR JOSE DE AZEREDO |
| | CPF: 346***.***49 |
| | Assinado em: 27/05/2025 04:56:37 |
| | Local: IP: 143.255.93.203 Geolocalização: -27.945244, -52.920524 |

Hash do documento (SHA-256): 806ad23f7829afc8ce25e9e64724426b1ed4cc829dfb8b12ac26bee5dabee9

Documento assinado eletronicamente, conforme relação de assinatura(s) acima identificadas(s), assinado nos termos da Lei Federal nº 14.063/2020; MP 2.2002/01.



Estado do Rio Grande do Sul
CÂMARA DE VEREADORES DE SARANDI - RS
Palácio Naum Grossi

RELATÓRIO DE VIAGEM Nº 56/2025

Viagem a Porto Alegre no período de 31 de março de 2025 a 04 de abril de 2025, para participar do "Seminário Desafios do Mandato 2025-2028" e do curso "Encontro de Orientação e Atualização Técnica".

Viagem a Porto Alegre/RS no período de 31 de março de 2025 a 04 de abril de 2025 dos Vereadores, Airton Ortiz e Wilmar José de Azeredo; bem como das servidoras Ana Paula Baudini, Diretora Administrativa; e Karina Toazza, assessora jurídica da presidência, com saída de Sarandi no dia 31 de março de 2025 às 14:00horas, chegando em Porto Alegre/RS às 19h00min, para participar de Seminário "Desafios do Mandato 2025-2028" nos dias 01 e 02 de abril de 2025; e no Curso "0025/0204" - ENCONTRO DE ORIENTAÇÃO E ATUALIZAÇÃO TÉCNICA, Estratégias Eficientes de Gestão e Fiscalização, Competência, Comunicação Eficaz e Transparência; BOas Práticas de Prestação de Contas e Prestação de Contas e Prevenção de Irregularidades" junto ao INLEGIS, nos dias 03 e 04 de abril de 2025; retornando para Sarandi/RS no dia 04 de abril de 2025 às 11:00 horas, com chegada em Sarandi/RS às 16h30min.

Sendo o que havia para o momento e, certo (a) de sua compreensão, subscrevo o presente relatório.

Sarandi/RS, 09 de abril de 2025.

WILMAR JOSÉ DE AZEREDO

Líder da Bancada do PDT

SEMINÁRIO DESAFIOS DO MANDATO 2025 - 2028

CERTIFICADO

Certificado Nº 20007/2025

A Escola da Federação das Associações de Municípios do Rio Grande do Sul - Famurs, confere a

WILMAR JOSE DE AZEREDO do município de **Sarandi**

o presente certificado como participante no(a) Palestra

“OS DESAFIOS DO MANDATO 2025-2028”

ministrado em Porto Alegre/RS, no período de

01/04/2025 à 02/04/2025

com carga horária de 14 horas-aula.

Marcelo Arruda
Presidente da FAMURS





CERTIFICADO

WILMAR JOSE DE AZEREDO

Sarandi

Participou com sucesso do Curso "0025/0204 - ENCONTRO DE ORIENTAÇÃO E ATUALIZAÇÃO TÉCNICA Estratégias Eficientes de Gestão e Fiscalização; Competência; Comunicação Eficaz e Transparência; Boas Práticas de Prestação de Contas e Prevenção de Irregularidades".

Realizado nos dias 03/04/2025 a 04/04/2025 no Auditório do INLEGIS, em Porto Alegre-RS, com carga horária de 8 horas/aula, com toda honra, direitos e privilégios inerentes, como prova este certificado.

Certificado emitido com comparecimento comprovado via lista de presença.

O aluno obteve a presença exigida.

Certificado registrado: 0025/0204

PORTO ALEGRE-RS, 04/04/2025



INLEGIS - CONSULTORIA E TREINAMENTO

30.050.147/0001-80

Autenticação do documento no site https://citta.click/jtr1wPYJ utilizando a chave 'A3B7045E'

CHURRASCARIA ESTRELA DO PORTO

CNPJ: 07.814.402/0001-71 CHURRASCARIA E REST.

R JERONIMO COELHO, 285 CENTRO - PORTO

ALEGRE - RS 90010-241 Fone: (51)3226-2721 I.E.:

DOCUMENTO AUXILIAR DA NOTA FISCAL DE CONSUMIDOR ELETRONICA

Cód Descrição Qtd Un VUnit VTotal

001 000013 REFEECAO 1 PC X 20,00

QTD, TOTAL DE ITENS 20,00

VALOR TOTAL R\$ 20,00

FORMA DE PAGAMENTO

Cartão de Crédito

Valor Pago 20,00

Consulte pela Chave de Acesso em

www.sefaz.rs.gov.br/nfe/consulta

4325 0407 8114 0200 0171 6500 2000 0012 4516 1438

CONSUMIDOR CPF: 346.989.300-49

WILMAR

NFC-e nº 000001245 Série 002 03/04/2025 12:50:37

Protocolo de Autorização: 243250629559701

Data de Autorização 03/04/2025 12:50:54

VLR RECEBIDO: 20,00 TROCO: 0,00

VISA DEBITO: 20,00

Tributos Totais Incidentes(Lei Federal 12.741/12): R\$ 2,69

Aquartio ERP



VENDEDOR: VENDEDOR PADRAO

*** COMPROVANTE TRANSAÇÃO TEF ***

VIA CLIENTE

STONE - MASTERCARD CREDITO

CARTÃO **** * 7118

NSU 19452050461316

REF 33870

VALOR 38,00

DATA/HORA 04/04/25 13:23:45

Tributos Totais Incidentes(Lei Federal 12.741/12): R\$ 11,95

95

Easy 2.0 - easy3sistemas.com



CNPJ: 10.808.236/0001-66 LUCIANA I PAVI

RESTAURANTE

EST BR 386 KM 321, S/N LI BASTOS - MARQUES DE

SOUZA - RS 95923-000 Fone: (51)3705-1044 I.E.:

DOCUMENTO AUXILIAR DA NOTA FISCAL DE CONSUMIDOR ELETRONICA

Cód Descrição Qtd Un VUnit VTotal

001 1 ALMOÇO 1 UN X 38,00

QTD, TOTAL DE ITENS 38,00

VALOR TOTAL R\$ 38,00

FORMA DE PAGAMENTO

Cartão de Crédito MasterCard

Valor Pago 38,00

Consulte pela Chave de Acesso em

www.sefaz.rs.gov.br/nfe/consulta

4325 0410 8002 3600 0166 6500 1000 0887 1610 0088

CONSUMIDOR CPF: 346.989.300-49

7176

NFC-e nº 000088716 Série 001 04/04/25 13:23:52

Protocolo de Autorização: 243250637166342

Data de Autorização 04/04/25 13:23:57

EXIJA O DOCUMENTO FISCAL DE Nº INDICADO NESTE COMPROVANTE. Nº TIPO:

Lei Federal 12.741/2012

R\$ 14,31

Tributos Totais Incidentes

AlpinoTecnologia.com.br | 51 2104 7607



EXIJA O DOCUMENTO FISCAL DE Nº INDICADO NESTE COMPROVANTE. Nº TIPO:

Lei Federal 12.741/2012

R\$ 47,00

Tributos Totais Incidentes

AlpinoTecnologia.com.br | 51 2104 7607



EXIJA O DOCUMENTO FISCAL DE Nº INDICADO NESTE COMPROVANTE. Nº TIPO:

Lei Federal 12.741/2012

R\$ 47,00

Tributos Totais Incidentes

AlpinoTecnologia.com.br | 51 2104 7607

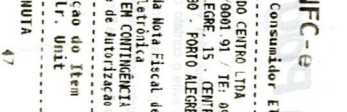

CONSOMIDOR CPF: 346.989.300-49
NFC-e nº 18790 Série 3
03/04/2025 19:45:08
EMITIDA EM CONTINÊNCIA
Fundante de Autorização

CONSOMIDOR CPF: 346.989.300-49
NFC-e nº 18790 Série 3
03/04/2025 19:45:08
EMITIDA EM CONTINÊNCIA
Fundante de Autorização



Chave de Acesso da NFS-e
43149022207747151000157000000093829504556414658
Número da NFS-e
9389
Número da DPS
250404014558315

Competência da NFS-e
04/04/2025
Série da DPS
1
Data e Hora da emissão da NFS-e
04/04/2025 01:47:18
Data e Hora da emissão da DPS
04/04/2025 01:45:24



A autenticidade desta NFS-e pode ser verificada pela leitura deste código QR ou pela consulta da chave de acesso no portal nacional da NFS-e

EMITENTE DA NFS-e
Prestador do Serviço
Nome / Nome Empresarial
EMBAIXADOR PRIME HOTEL LTDA
Endereço
JERONIMO COELHO, 354, CENTRO HISTORICO
Simplex Nacional na Data de Competência
Não optante
CNPJ / CPF / NIF
07.747.151/0001-57
Inscrição Municipal

TOMADOR DO SERVIÇO
Nome / Nome Empresarial
WILMAR JOSE DE AZEREDO
Endereço
Avenida Senador Salgado Filho, 1932, lado Impar, Centro Histórico
Município
Porto Alegre - RS
CEP
90010-221
Inscrição Municipal
346.989.300-49
CNPJ / CPF / NIF

SERVIÇO PRESTADO
Código de Tributação Nacional
1.01.01 - Guarda e estacionamento de veículos terrestres automotores.
Descrição do Serviço
Código de Tributação Municipal
Porto Alegre - RS
Local da Prestação
Porto Alegre - RS
Pais da Prestação

INTERMEDIÁRIO DO SERVIÇO NÃO IDENTIFICADO NA NFS-e
CEP
90010-221

TRIBUTAÇÃO MUNICIPAL
Pais Resultado da Prestação do Serviço
Município de Incidência do ISSQN
Porto Alegre - RS
Número Processo Suspensão
-
Total Deduções/Reduções
-
Cálculo do BM
-
Benefício Municipal
Nenhum
Regime Especial de Tributação
Nenhum

TRIBUTAÇÃO FEDERAL
Valor do Serviço
R\$ 400,00
Valor do ISSQN
R\$ 400,00
Alíquota Aplicada
5,00%
Retenção do ISSQN
Não Retido
Regime de Incidência do ISSQN
Porto Alegre - RS

VALOR TOTAL DA NFS-E
Valor do Serviço
R\$ 400,00
Valor do ISSQN
R\$ 400,00
Valor Líquido da NFS-e
R\$ 400,00

TOTALS APROXIMADOS DOS TRIBUTOS
Federais
R\$ 0,00
Estaduais
R\$ 0,00
Municipais
R\$ 0,00

INFORMAÇÕES COMPLEMENTARES